FURUKAWA ELECTRIC GROUP

現場
人手不足
対策商品

古河らくらく商品

簡単　省力化　短時間　扱いやすさ　メンテ低減

らっくん
古河らくらく商品
イメージキャラクター

古河電工

工事現場は
人手不足ではありませんか？

建設業界では就労人口の減少及び高齢化もあり、作業員の確保が難しくなっており、工事現場は人手不足に悩まされています。
そんな人手不足の工事現場でお役立ちできる商品を、私たちは『古河らくらく商品』と名付けています。『古河らくらく商品』とは、人手不足の現場で求められている、簡単、省力化、短施工、扱いやすさ、メンテ低減の要素を含む古河電工グループの商品群のことです。

人手不足対策に「古河らくらく商品」を！

つなぐ

S124M シリーズ
多心光ファイバ融着接続機

作業時間削減 40%

簡単 / 省力化 / 短時間 / 扱いやすさ / メンテ低減

タッチパネルでらくらく操作

NJ001 シリーズ
光ファイバ融着接続機

質量削減 40%

簡単 / 省力化 / 短時間 / 扱いやすさ / メンテ低減

小型でもタフボディ

EM-LMFC
ノンハロゲン難燃・可とう性架橋ポリエチレン絶縁電線

曲げ半径 1/2

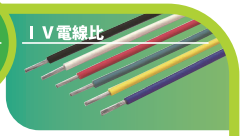

簡単 / 省力化 / 短時間 / 扱いやすさ / メンテ低減

クセになる柔らかさ

600V EM-FCC(T)
耐燃性架橋ポリエチレンケーブル

曲げ半径 1/2

簡単 / 省力化 / 短時間 / 扱いやすさ / メンテ低減

クセになる柔らかさ

らくらくアルミケーブルシステム
高機能型低圧アルミ導体 CV ケーブル

質量削減 30%

簡単 / 省力化 / 短時間 / 扱いやすさ / メンテ低減

軽い・簡単・柔らかい

アイヒットニュー TS6
高圧ケーブル用キュービクル内および屋内終端接続部

作業時間削減 50%

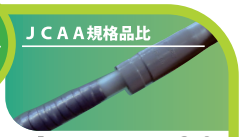

簡単 / 省力化 / 短時間 / 扱いやすさ / メンテ低減

スーッと入る驚きの挿入性！
グリスレス！

アイヒットCS6
高圧ケーブル用キュービクル内および屋内終端接続部

作業時間削減 50%

簡単 / 省力化 / 短時間 / 扱いやすさ / メンテ低減

シュリンクバック現象抑制効果あり！

アイヒットニュー T6
高圧ケーブル用屋内外終端接続部

作業時間削減 50%

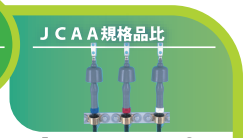

簡単 / 省力化 / 短時間 / 扱いやすさ / メンテ低減

スーッと入る驚きの挿入性！
グリスレス！

アイヒットニュー JN6
高圧ケーブル用直線接続部

作業時間削減 50%

簡単 / 省力化 / 短時間 / 扱いやすさ / メンテ低減

コンパクトで組み立て簡単

アイラップ
低圧ケーブル用接続処理材料

作業時間削減 90%

簡単 / 省力化 / 短時間 / 扱いやすさ / メンテ低減

シートを巻くだけ

プルフィットチューブ
低圧ケーブル接続部用チューブ

作業時間削減 50%

簡単 / 省力化 / 短時間 / 扱いやすさ / メンテ低減

コア紐を引くだけ

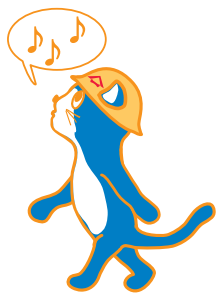

簡 単 簡単なもの（スキルレス）

省力化 省力化ができるもの（手間、工数低減等）

短時間 施工時間がかからないもの（スピードアップができるもの等）

扱いやすさ 扱いやすく、作業性の良いもの（軽い、やわらかい、小さい等）

メンテ低減 メンテナンスが少ないもの（耐久性も含む）

電気をつなげてゆく
商品群（電力ケーブル、
ケーブル部品など）

電気を安全にまもる
商品群（管路材など）

電気を火や水よりふせぐ
商品群（防災商品など）

曲がり部材 0

角型エフレックス

多条敷設用電線管

簡 単 省力化 短時間 扱いやすさ メンテ低減

管枕ゼロ、曲管ゼロ！

接続時間削減 70%

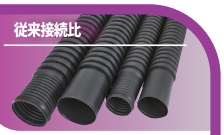

エフレックスS

ケーブル地中埋設用電線管

簡 単 省力化 短時間 扱いやすさ メンテ低減

継手一体型、直管エフレックス

作業時間削減 90%

アクアコネクター

エフレックス用ハンドホール取り付け部品

簡 単 省力化 短時間 扱いやすさ メンテ低減

工具不要！
手締めで取付け1分

質量 1/4

グリーントラフ

リサイクル樹脂製ケーブルトラフ

簡 単 省力化 短時間 扱いやすさ メンテ低減

軽くて持ち運び
らくらく

埋設深さ 1/3

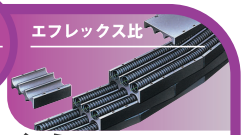

孔多くん

合成樹脂製多孔管

簡 単 省力化 短時間 扱いやすさ メンテ低減

浅層埋設が可能

質量削減 70%

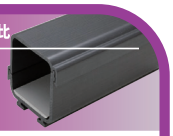

高難燃エフライナー

軽量型合成樹脂製トラフ

簡単 | 省力化 | 短時間 | 扱いやすさ | メンテ低減

かるい・燃えない

質量 1/3

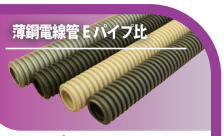

プラフレキタフスト

合成樹脂製ケーブル保護管

簡単 | 省力化 | 短時間 | 扱いやすさ | メンテ低減

屋内外の露出配管に最適

質量 1/3

プラチャン

樹脂製チャンネル

簡単 | 省力化 | 短時間 | 扱いやすさ | メンテ低減

軽量
防錆処理不要

作業時間削減 50%

フィールドプリンタ

設備管理システム

簡単 | 省力化 | 短時間 | 扱いやすさ | メンテ低減

現場で点検しながら
即シール印刷・貼付可能

被害遭遇度 0%

ケーブル端末部防鼠対策商品

ケーブル端末処理部の防鼠対策

簡単 | 省力化 | 短時間 | 扱いやすさ | メンテ低減

弱点ポイントを簡単防鼠処理

作業時間削減 50%

ラクパッド

ケーブル・電線管貫通部防火措置キット

簡単 | 省力化 | 短時間 | 扱いやすさ | メンテ低減

パテレスでらくらく施工！

作業時間削減 90%

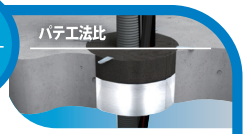

イチジカン耐火 SPOT/耐火 SPOT ワイド床

ケーブル・電線管貫通部防火措置キット

簡単 | 省力化 | 短時間 | 扱いやすさ | メンテ低減

パテレスでらくらく施工！

作業時間削減 50%

ダンシール -KP

軽量耐火パテ

簡単 | 省力化 | 短時間 | 扱いやすさ | メンテ低減

軽い、柔らかい、使いやすい

取り替え 0

ドライキーパー

調湿ゴムシート

簡単 | 省力化 | 短時間 | 扱いやすさ | メンテ低減

結露を防ぎ、調湿するゴムシート

硬化時間削減 50%

パワージェル

電気用防水シリコーンジェル

簡単 | 省力化 | 短時間 | 扱いやすさ | メンテ低減

解体可能で防水ばっちり

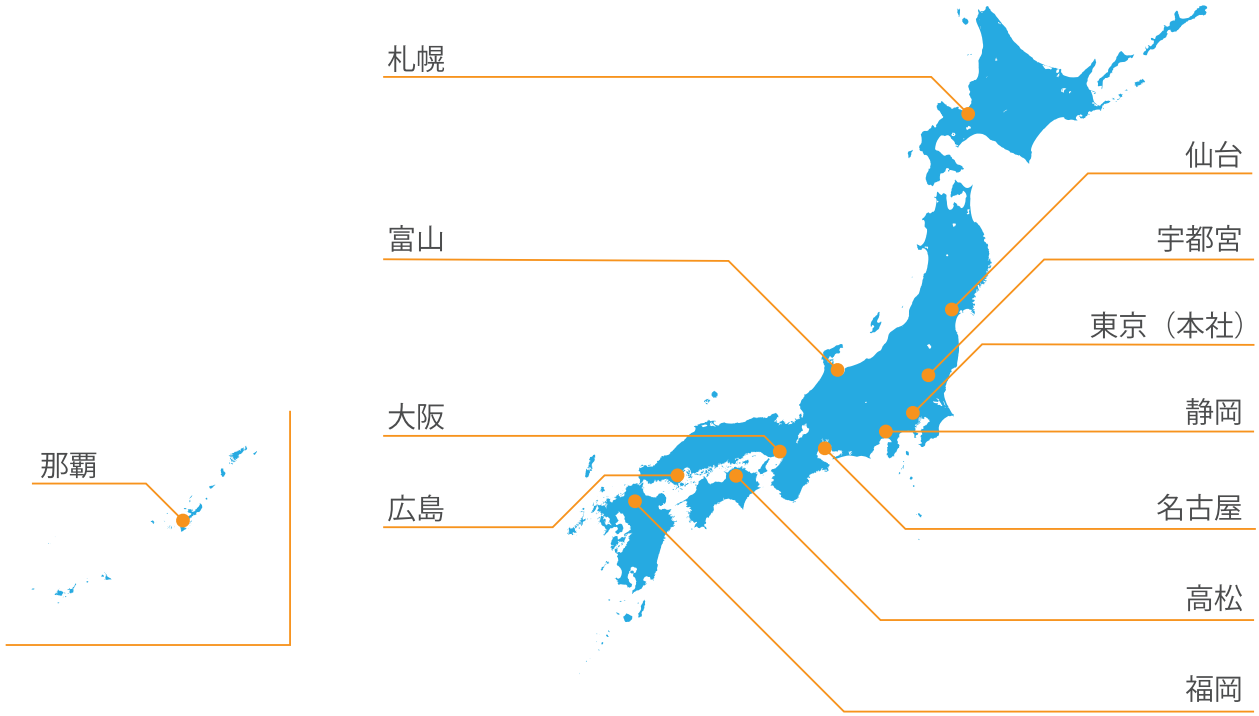

古河電工

古河電気工業株式会社　本社
産業インフラ営業部　TEL：03-6281-8558　FAX：03-6281-8641
社会インフラ営業部　TEL：03-6281-8551
通信インフラ営業部　TEL：03-6281-8554
〒100-8322　東京都千代田区大手町２丁目６番４号（常盤橋タワー）

古河エレコム

古河エレコム株式会社　本社
第一営業部　TEL：03-5297-8778　FAX：03-5297-8606
第二営業部　TEL：03-5297-8696　FAX：03-5297-8705
第三営業部　TEL：03-5297-8771　FAX：03-5297-8619
エレクトロニクス部　TEL：03-5297-8730　FAX：03-5297-8703
〒101-0047　東京都千代田区内神田２丁目１６番８号（古河電工神田ビル）

古河電工グループ

古河電工産業電線株式会社　TEL：03-3803-1151　FAX：03-3801-0581
〒116-0014　東京都荒川区東日暮里６丁目 48 番 10 号
古河電工パワーシステムズ株式会社　TEL：045-910-2800　FAX：045-910-2809
〒225-0012　神奈川県横浜市青葉区あざみ野南２丁目 11 番 16 号
株式会社古河テクノマテリアル　TEL：0463-24-9341　FAX：0463-24-9346
〒254-0016　神奈川県平塚市東八幡５丁目１番８号
株式会社明星電気商会　TEL：03-3252-5581　FAX：03-3252-5588
〒101-0044　東京都千代田区鍛冶町１丁目２番６号

ご用命は下記までお願い致します

・本リーフレットの記載内容は 2022 年 6 月現在のものです。
・記載内容をお断りなく変更することがありますので、ご了承ください。
・記載されている会社名および商品名は古河電工グループ各社の登録商標または商標です。

輸出管理規制について
本リーフレットに記載されている製品・技術情報は、我が国の「外国為替 及び 外国貿易法 並びに その関連法令」の適用を受ける場合があります。
また、米国再輸出規制（EAR:Export Administration Regulations）の適用を受ける場合があります。
本書に記載されている製品・技術情報を輸出および再輸出する場合は、お客様の責任および費用負担において、必要となる手続きをお取りください。
詳しい手続きについては、経済産業省 または 米国商務省へお問い合わせください。

札幌
古河電気工業株式会社　北海道支社　TEL：011-251-7161　FAX：011-231-4720
古河エレコム株式会社　北海道支店　TEL：011-251-5991　FAX：011-231-2927
〒060-0001　札幌市中央区北一条西４丁目１番地２（J&S りそなビル 5F）

仙台
古河電気工業株式会社　東北支社　TEL：022-225-4221　FAX：022-267-2726
古河エレコム株式会社　東北支社　TEL：022-267-0771　FAX：022-268-7375
〒980-0811　仙台市青葉区一番町４丁目１番２５号（JRE 東二番丁スクエア12 階）

宇都宮
古河エレコム株式会社　北関東支店　TEL：028-624-6894　FAX：028-624-6896
〒320-0811 宇都宮市大通り４丁目１番 20 号（けやき通りビル 2F）

静岡
古河エレコム株式会社　静岡支店　TEL：054-652-5070　FAX：054-652-5080
〒420-0851 静岡市葵区黒金町 20 番１号（富士火災静岡ビル 7F）

名古屋
古河電気工業株式会社　中部支社　TEL：052-414-7141　FAX：052-414-7439
古河エレコム株式会社　中部支社　建設電販部　TEL：052-414-6141　FAX：052-414-6494
古河エレコム株式会社　電装エレクトロニクス部　TEL：052-414-6340　FAX：052-414-6492
〒450-6643 名古屋市中村区名駅１丁目１番３号（JR ゲートタワー 43F）

富山
古河エレコム株式会社　北信越支店　TEL：076-431-0863　FAX：076-431-0865
〒930-0005 富山市新桜町４番 28 号（朝日生命富山ビル 4F）

大阪
古河電気工業株式会社　関西支社　TEL：06-6346-4049　FAX：06-6346-4128
古河エレコム株式会社　関西支社　建設電販部　TEL：06-6346-4173　FAX：06-6346-4198
〒530-0001 大阪市北区梅田２丁目２番 22 号　（ハービス ENT 10F）

広島
古河電気工業株式会社　中国支社　TEL：082-246-8521　FAX：082-246-1321
古河エレコム株式会社　中国支店　TEL：082-246-0881　FAX：082-246-8689
〒730-0037 広島市中区中町８番 18 号（広島クリスタルプラザ 9F）

高松
古河電気工業株式会社　四国支店　TEL：087-851-3255　FAX：087-851-4690
〒760-0023 高松市寿町１丁目１番 12 号（パシフィックシティ高松 4F）

福岡
古河電気工業株式会社　九州支社　TEL：092-483-5531　FAX：092-483-5550
古河エレコム株式会社　九州支社　TEL：092-483-5561　FAX：092-483-5559
〒812-0011 福岡市博多区博多駅前３丁目２番１号（日本生命博多駅前ビル 3F）

那覇
古河電気工業株式会社　沖縄支店　TEL：098-863-2226　FAX：098-863-0456
古河エレコム株式会社　沖縄支店　TEL：098-863-2226　FAX：098-863-0456
〒900-0015 那覇市久茂地３丁目 15 番９号（アルテビルディング那覇 3F）